

広報こうなん

Konan Newsletter

No.1103
令和5年

3月号

江南市公式ホームページ



左の二次元コード
を使ってね

IDの付いた記事は、市ホーム
ページ「ページIDから検索」
で直接ページを表示できるよ

問合せ 地方創生推進課 (内線349)



ふじか
藤花ちゃん

2~3 ... toko+toko+laboオープンまであと1カ月
折込 ... 令和5年度
ごみカレンダー・ごみの出し方のしおり

新型コロナウイルス感染症の影響で、掲載している事業が中
止・延期となる場合があります。最新情報は市ホームページ
をご覧ください。ID1006399



暮らし編

PR編

Life blooms
KONAN

暮らしが花ひらく生活都市。

江南市シティープロモーション動画公開中



暮らしが*花ひらく生活都市。

トコトコラボ toko+toko=labo オープンまであと1ヵ月



toko+toko=labo（布袋駅東複合公共施設）の4月1日(土)オープンに伴い、移転する施設の情報をお知らせします。4月号広報では、施設内をフロアマップを用いてお知らせします。

市民・協働ステーションが移転し、「地域交流センター」になります

市役所西分庁舎にある市民・協働ステーションが移転し、「地域交流センター」に名称を変更します。移転に伴う休業はありません。

地域交流センターでは、市民・協働ステーションの機能を引き継ぎながら、地域の中の多様な主体が気軽に集える場の提供や市民活動などの支援を行います。

会議室は一般の団体も利用できます。詳しくは市ホームページをご覧ください。



子育て世代包括支援センターが移転し、「こども家庭センター」になります

保健センターと市役所2階にある、子育て世代包括支援センターが移転し、「こども家庭センター」に名称を変更します。移転に伴う休業はありません。

助産師、保健師、保育士などが妊娠、出産、子育ての悩みに対してアドバイスし、他の専門機関とも連携して子育てをサポートします。また、児童虐待やヤングケアラーなどの相談にも対応します。

子育て支援センターとファミリー・サポート・センターが移転します

交通児童遊園内の子育て支援センターとファミリー・サポート・センターが移転します。

移転に伴い、交通児童遊園内の子育て支援センターのサロンは、3月27日(月)～31日(金)の間、お休みとなりますので、第2子育て支援センターまたは第3子育て支援センター（こ～たん）をご利用ください。

ファミリー・サポート・センターの移転に伴う休業はありません。

保健センターが移転します

4月3日(月)から業務を開始します。現在の場所での業務は3月31日(金)午後5時15分までです。業務終了後に電話機移設のため、電話回線が不通となりますが電話番号に変更はありません。

移転に伴い、乳がん検診（マンモグラフィ検査）は、すいとびあ江南で実施となりますが、その他の健（検）診、成人保健、乳幼児健診、予防接種、犬の登録、栄養教室などの講座、健康相談に関わる業務については、引き続き保健センターで実施します。

なお、親子健康手帳（母子健康手帳）は、こども家庭センターで交付します。

図書館が移転します

図書館は3月31日(金)まで休館しています。

休館中に利用できるサービスなどは図書館ホームページをご覧ください。



開館記念イベント！

3月25日(土)

toko⁺toko⁼labo（布袋駅東複合公共施設）のオープンに先立ち、記念式典に合わせてイベントを行います。イベントによっては申し込みが必要なものもありますのでご確認ください。

※当日は施設駐車場は利用できませんので、車での来場はお控えください。

詳しくは
こちら▶



申し込み不要

1階ロビー※オープンテラスからの観覧

江南市 PR 大使 X+（えくすと）ライブ

時間 午後0時50分
～1時10分ごろ



パーマ大佐 ストリートピアノ演奏

時間 午前11時
～11時30分ごろ



尾北高等学校ジャズアンサンブル部・ 布袋中学校吹奏楽部生演奏会

時間 正午～午後0時45分ごろ

ストリートピアノ演奏会

時間 午後1時30分～2時30分ごろ

申込・問合せ 演奏を希望する方は3月10日(金)
～17日(金)（土曜・日曜日を除く。午前9時～
午後5時）に電話でスターツアセットマネジメ
ント(株) (☎03-6202-0856) へ。

申し込みが必要

図書館

①江南市 PR 大使 小澤諒祐さんトークショー

時間 午後1時～2時
定員 70人



①～③のイベントは、申込者多数の場合、
抽選し、後日全員にお知らせします。

申込・問合せ 3月10日(金)～17日(金)（土
曜・日曜日を除く。午前9時～午後5
時）に電話で図書館(☎56-2306) へ。

②東海テレビ浦口史帆さんと勅使 河原由佳子さんによる楽器生演 奏に合わせた読み聞かせ

時間 午前10時30分～11時
対象者 幼児～小学校低学年とその保護者
定員 10組（1組2人まで）

※③の申込者は申し込みできません。

③図書館ボランティア によるおはなし会

時間 午後2時～2時30分
対象者 幼児～小学校低学年とその保護者
朗読者 読み聞かせボランティアみなみこぞう
定員 10組（1組2人まで）
※②の申込者は申し込みできません。

ブックポストの設置場所が追加・変更されます

＼ 図書館 information /

4月1日(土)から古北にじいろ会館にブックポストを設置します。図書館の本の返却にご利用ください。
また、3月14日(火)をもって布袋ふれあい会館のブックポストを撤去します。4月1日(土)からは、toko⁺
toko⁼labo（布袋駅東複合公共施設）の図書館へ返却してください。

市内のブックポスト設置場所（4月1日(土)から）

宮田支所、草井支所、古北にじいろ会館、江南駅 ※江南駅は、駅利用可能時間に限りです。

保育園の年度途中入園の 申し込みについて

ID10003697

クラスに空きがある場合、年度の途中でも保育園の入園が可能です。

保育の必要性が高い方から順番に決定するため、先着順ではありません。

空き状況の公表 前々月15日ごろに保育課または市ホームページで確認できます。

申込期間

●5月からの入園希望：3月24日(金)～4月4日(火)

●6月以降の入園希望：希望入園月の前々月21日(土曜・日曜日、祝休日の場合はその次の市役所開庁日)～前々月末日(土曜・日曜日、祝休日の場合はその前の市役所開庁日)

※郵送の場合は必着です。

申込・問合せ 申込用紙(保育課、市ホームページに用意)、必要書類を郵送または直接保育課(〒483-8701(住所不要)内線242)へ。

※必要書類など詳しくは、市ホームページをご覧ください。

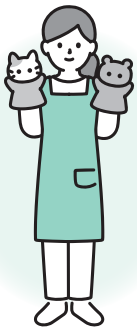

病児・病後児保育を 知っていますか

ID10002874

病児・病後児保育とは、お子さんが病氣中または回復期であるが集団保育ができない状態であり、かつ保護者が仕事の都合などで家庭保育を行うことが困難な場合、一時的にお預かりするものです。

利用日時 月曜～金曜日 午前8時30分～午後5時30分(祝休日、年末年始、その他医師の休診日を除く)

※1回の利用に付き連続7日以内

実施施設 あいあい病児保育室(いこどもクリニック内 飛高町泉215 ☎55-3302)

※病児・病後児保育事業をいこどもクリニックに委託しています。

利用できる方 次の要件を全て満たす方です。

●市内在住の生後7カ月～小学校3年生までの乳幼児・児童

●病氣中または回復期であるが、集団生活ができない場合

●保護者が就労などで家庭保育を行うことが困難な場合

定員 1日最大3人(お子さんの年齢や感染症の種類によっては人数が制限される場合があります)

料金 1日当たり2000円

※利用方法など詳しくは、市ホームページまたはいこどもクリニックホームページ

(<https://ii-kodomo.com/>)

をご覧ください。

byouji/byoujinyou) をご覧ください。

3月は 児童扶養手当の支払月

ID1002914

児童扶養手当は、ひとり親家庭などの生活の安定と児童の健全育成のためのもので、

3月は支払月のため、金融機関で振り込みを確認してください。

支払日 3月10日(金)

支払対象期間 1月、2月分

問合せ こども政策課(内線215)

児童扶養手当を 受給中の方へ

ID1002914

児童扶養手当の支給は、児童が18歳に達する日以後の最初の3月31日までですが、児童に障害がある場合は20歳に達する日の前日まで期間を延長できる場合があります。

該当する方は、手続きが必要ですので、詳しくは、お問い合わせください。

問合せ こども政策課(内線215)



ほほえみ広場

ID1004323

親子の触れ合いを深め、母親同士の交流や子育てに関する相談など、親の「育児・育自」を支援するためにあります。

日時 各保育園年間各5回(布袋北学供・宮田学供各3回 午前10時～11時(受け付けは午前9時45分))

※開催日や申込期間など詳しくは、市ホームページをご覧ください。

場所 各保育園遊戯室、布袋北学供休養室A、宮田学供休養室南北

※各保育園には、駐車場がありません。

内容 親子で手遊び、リズム遊び、親子の交流、子育て相談

対象者 市内の未就園児(生後6カ月ごろから)とその親

申込・問合せ 保育園開催分は各保育園、布袋北学供・宮田学供分は電話で第1子育て支援センターへ(☎56-6337)へ。



国民健康保険の加入・脱退手続きは14日以内に届け出を

3月から4月にかけては、就職や退職、転入や転出など異動が多い時期です。異動に伴い、国民健康保険に加入・脱退するときは届け出が必要になります。**加入の届け出が遅れると**加入手続きの届け出がなかった期間の

	こんなとき	手続きに必要な物
加入する	職場の健康保険をやめたとき	職場の健康保険をやめた証明書
	職場の健康保険の被扶養者から外れたとき	被扶養者から外れた証明書
	子どもが生まれたとき	親子健康手帳（母子健康手帳）
	生活保護を受けなくなったとき	保護廃止決定通知書
やめる	職場の健康保険に入ったとき	国保と職場の健康保険の両方の保険証（職場の健康保険証が未交付のときは加入したことを証明するもの）
	職場の健康保険の被扶養者になったとき	
	死亡したとき	保険証・死亡を証明するもの
	生活保護を受けるようになったとき	保険証・保護開始決定通知書
その他	住所、世帯主、氏名が変わったとき	保険証
	世帯を分けたり、一緒にしたりしたとき	
	修学などで江南市外に居住するとき	保険証・在学証明書
	保険証をなくしたとき、または汚れて使えなくなったときなど（※）	顔写真付きの官公庁などが発行した身分証明書（運転免許証など）

医療費が全額自己負担となる場合があります。また、保険税はさかのぼって納付しなければなりません。**脱退の届け出が遅れると**届け出が遅れたため、国民健康保険の資格がなくなっているにもかかわらず、うつかり国民健康保険の保険証を使って診療を受ける方がいます。この場合、国民健康保険が負担した医療費を返還していただくことになります。

- 届け出には以下の物が必要になります。
- ①世帯主および対象者のマイナンバーカードまたは通知カード（氏名、住所などが住民票の記載と一致しているもの）（※の場合は、必要ありません）
 - ②窓口に来る方の本人確認書類（運転免許証、パスポートなど顔写真があるものは1点、保険証、年金手帳など顔写真のないものは2点必要）
 - ③代理人による届け出の場合、代理権限確認書類（申請者の委任状または保険証など）

所得申告もお忘れなく

国民健康保険に加入している方は、原則、所得の有無にかかわらず申告をする必要がありますので、申告書を提出してください。なお、国民健康保険税は、所得が一定基準以下の場合、被保険者均等割と世帯別平等割が減額されますが、所得申告がない場合、減額ができません。※確定申告、市民税・県民税申告をした方などは申告の必要はありません。**問合せ** 保険年金課（内線233）



高額医療・高額介護合算制度の申請を受け付けます

医療保険（国民健康保険や後期高齢者医療制度など）や介護保険は、それぞれ利用者の負担が重くなり過ぎないように、月ごとの自己負担限度額が定められています。しかし、それでも医療保険と介護保険の両方を合わせると重い負担となっている世帯があります。

そこで、それぞれの自己負担額を合計した額が、定められた年間の限度額を超えている場合は、超えた分を支給します。

国民健康保険または後期高齢者医療制度に加入している方で、支給対象となる方に、市役所から申請の案内を郵送しますので手続きをしてください。

ご注意ください

- 対象期間は令和3年8月1日から令和4年7月31日です。
- 令和4年7月末日時点で国民健康保険または後期高齢者医療制度以外の医療保険に加入している方は、加入している医療保険者へご確認ください。
- 対象期間中に他市町村から転入した方、または、他の医療制度から国民健康保険や後期高齢者医療制度へ異動した方などは、支給対象であることのお知らせができない場合があります。心当たりのある方はご連絡ください。

問合せ

- 国民健康保険の被保険者：保険年金課（内線233）
- 後期高齢者医療制度の被保険者：保険年金課（内線244）
- 介護保険の被保険者：高齢者生きがい課（内線434）



ご存知ですか 国民年金の任意加入制度

老齢基礎年金（65歳から受けられる年金）は、20歳から60歳になるまでの40年間保険料を納めることで、満額の年金を受け取ることができます。

国民年金保険料の納め忘れなどにより、保険料の納付済み期間が40年間に満たない方が、厚生年金に加入中でなく、老齢基礎年金の繰り上げ支給を受けていない場合は、60歳から65歳になるまでの間に国民年金に任意加入して保険料を納めることで満額に近づけることができます。

なお、老齢基礎年金を受けるためには保険料の納付済み期間や保険料の免除期間などが原則として10年以上必要となりますが、昭和40年4月1日以前に生まれただ方がこの要件を満たしていない場合は、70歳になるまで任意加入することができます。

また、海外に在住する日本国籍を持つ方も、国民年金に任意加入することができます。詳しくは、お問い合わせください。

問合せ 一宮年金事務所（☎0586-45-1418）、保険年金課（内線233）



口座振替を ご利用ください

市税などの納付には、便利で安心・安全な口座振替を推奨しています。

口座振替は、皆さんの預金口座から納期限の日に自動的に引き落としして納付できるため、納め忘れがなくなります。また、現金を取り扱わない安心感に加え、納付に行く手間が省けて大変便利です。

口座振替ができるもの 市民税・県民税（普通徴収）、固定資産税・都市計画税、軽自動車税（種別割）、国民健康保険税、介護保険料、後期高齢者医療保険料、下水道受益者負担金、水道料金および下水道使用料、保育所保育料、延長保育料、給食費実費徴収金、放課後児童健全育成手数料

申込 市税等口座振替依頼書（市役所、市内の各金融機関に用意。銀行印の押印が必要）を市役所、各金融機関へ。なお、ゆうちょ銀行を希望する方は市内のゆうちょ銀行（郵便局）で直接お申し込みください。

※口座振替の開始は、申込日の翌月末の納期限分からとなります。

問合せ 収納課（内線271）

一般不妊治療費助成の 申請はお済みですか

不妊症の治療による経済的負担を軽減するため、人工授精治療に対する費用の

一部を助成しています。

令和4年4月から不妊治療（体外受精、顕微授精、人工授精など）が保険適用になりましたが、人工授精は、令和4年3月31日以前に治療を開始している場合は助成の対象とすることがあります。

令和4年3月から令和5年2月診療分の申請期限は3月31日（金）です。まだ申請が済んでいない方は手続きをお願いいたします。

問合せ 保健センター（☎56-4111）

大人の風しん（麻疹） 風しん混合・MR混合） ワクチン接種の助成申請 はお済みですか

ID1005596

風しんを予防するため、さらに先天性風しん症候群の発生を抑えるために、風しんまたはMR混合ワクチン接種費用を助成します。

対象者 ①②の両方に該当する方

①初めての妊娠を予定または希望する女性（ただし風しんまたはMR混合ワクチン接種歴のある人、経産婦、妊婦過去に風しんにかかった人を除く）

②令和4年4月1日から令和5年3月31日までに風しん抗体検査を受け、風しん抗体が陰性と確認できた方

申請期間 3月31日（金）まで

※詳しくは、市ホームページをご覧ください。

問合せ 保健センター（☎56-4111）

麻疹風しん（MR） 予防接種の2期について

令和4年度の対象者は、平成28年4月2日から平成29年4月1日生まれの方（保育園、幼稚園の年長児に当たる年齢の方）です。この方が定期接種として無料で接種できる期限は、3月31日（金）までです。まだ接種していない方は早めに接種しましょう。

問合せ 保健センター（☎56-4111）

カラスの営巣による停電 事故防止をお願いします

毎年この時期に、カラスがハンガーなどで作った巣が原因で停電することがあります。電柱にカラスの巣を発見したらご連絡ください。

問合せ 中部電力パワーグリッド（株）小牧営業所（☎0120-929-580）



ペットのふんは放置せず 必ず持ち帰りましょう

犬などのペットのふんを放置すると他の方の迷惑になります。散歩のときは、スコップ、ビニール袋などを持ち歩き、責任をもって必ずふんの後片付けをしてください。

なお、ふん害を防止するため、啓発看板を無料で貸し出しています。希望する方は環境課でお申し込みください。



問合せ 環境課（内線421）

ペットボトルのラベルを はずしてください

近年、ペットボトル自体の軽量化が進み、ラベルを除去する処理が難しくなっているため、令和5年4月からペットボトルのラベルをはずして出していただくよう、分別のご協力をお願いします。

ペットボトルの出し方

- ①キャップとラベルをはずす
- ②軽中をすすいで水切りをする
- ③できるだけくぶす

④ペットボトル本体はペットボトルに、キャップとラベルはプラスチック製容器包装類として分別する

問合せ 環境事業センター（内線407）

微小粒子状物質（PM2.5）に関する注意喚起情報について

県では、微小粒子状物質（PM2.5）による健康被害の発生の恐れがある場合に、注意喚起情報を発令して、健康被害の未然防止を図っています。注意喚起情報はPM2.5の濃度が一定の基準を超過した場合に、県内3区域（尾張、東三河、西三河）ごとに発令されます。江南市は尾張区域です。これからの季節はPM2.5の濃度が高まる可能性があります。ですので、次の事項にご留意ください。

注意喚起情報発令時の注意事項

- 不急不急の外出は控えましょう。
- 屋外での長時間の激しい運動をできるだけ減らしましょう。
- 窓の開閉を減らしましょう。
- 外出する場合は、マスクを着用しましょう。

※呼吸器系や循環器系に疾患のある方や小さなお子さん、高齢者の方は、体調に応じて、より慎重に行動するよう心掛けてください。

情報は、江南市「あんしん・安全ねつ」とメールサービスで配信しています。

登録用アドレス <http://service.sugumail.com/aichi-konan/>

member/

問合せ 環境課（内線421）

宝くじ助成事業

一般財団法人自治総合センターのコミュニティ助成事業（コミュニティセンター助成事業）は、宝くじの社会貢献広報事業の一環として実施され、集会所の整備などに対して助成を行い、地域のコミュニティ活動の充実・強化を図ることにより、地域社会の健全な発展と住民福祉の向上に寄与しています。

今回は、今市場区が公会堂を整備して、地域の共同活動に役立てています。



問合せ 生涯学習課（内線309）

江南市史 好評販売中

現在江南市史全7巻を刊行しています。学習の参考、郷土の研究などにご利用ください。

生涯学習課、歴史民俗資料館にて販売中。配送も承ります。

料金 本文編4600円、資料一宗教編4200円、資料二文獻編5200円、資料三 古文書編（上・下）5400円、資料四文化編3700円、資料五 近現代編4000円、資料六近世村絵図編7000円

問合せ 生涯学習課（内線318）

転出届はマイナポータルからも可能に

ID 1012821

マイナンバーカードを所有している人は、マイナポータルからオンラインでも転出の届出が可能です。

詳しくは、デジタル庁ホームページ（https://www.digital.go.jp/policies/moving_onestop_service/）をご覧ください。

※マイナポータルを通じて転出届の提出をした後は、別途、転入先市区町村の窓口で転入届などの手続きが必要が必要です。

問合せ 市民サービス課（内線221）

五条川周辺の花見には大口町コミュニティバスを利用できます

花見の時期は周辺の道路および駐車場の混雑が予想されますので、花見などで大口町方面へ出掛ける際には大口町コミュニティバスをご利用ください。
 停留所は、市内に7カ所（江南駅、尾崎町、今市場・力長町、布袋駅、北山町、天王町、若宮八幡社前）あり、市民の方も乗車することができます。
 なお、4月1日(土)から布袋駅停留所が布袋駅西口ロータリーに移設されます。

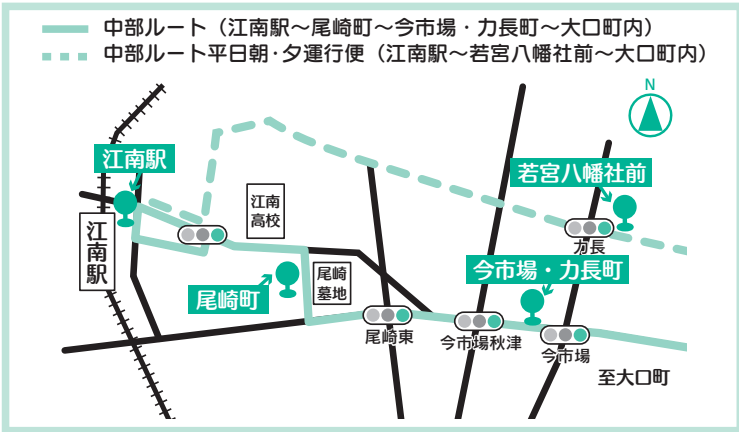

南部ルート (布袋駅～北山町～天王町～大口町内)

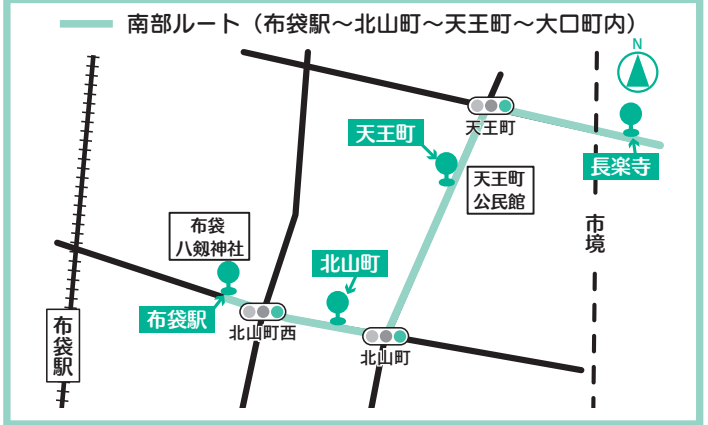

● 毎日運行 (12月29日から1月3日まで)
 運賃 100円 (小学生以下は無料)

時刻表・乗り換え検索 <https://www.town.oguchi.lg.jp/2289.htm>

大口町五条川さくら情報 <https://www.town.oguchi.lg.jp/2265.htm>

問合せ 大口町役場町民安全課 (☎95-1966)、江南市役所都市計画課 (内線385)

スポーツプラザ臨時休館・休場のお知らせ

スポーツプラザ (KTXアリーナ、市営グラウンド、市営テニスコート、武道館)

では、電気設備点検に伴い停電・断水となるため、施設の利用および施設予約(電話・窓口)ができません。
臨時休館の日時 3月17日(金)午前8時30分～午後1時
問合せ スポーツ推進課 (内線246)

市議会3月定例会のお知らせ

ID1010980
 市議会3月定例会が、2月22日から開かれています。詳しくは、市議会ホームページに会期日程を掲載していますのでご覧ください。

本会議の様子がインターネットでご覧いただけます

ID100008
 市議会では本会議の全日程を、インターネットで生中継しています。なお、過去1年分の一般質問は、録画配信でもご覧いただけます。
 また、定例会と臨時会の会議録(対象期間は平成15年5月以降)の検索や閲覧もできます。
問合せ 議事課 (内線351)

家庭用品リサイクルバンク ID 1003266

市内在住で、営利を目的としない方が対象です。掲載している品物について、問い合わせをいただいた方にのみ相手方の連絡先をお伝えします。その後は本人同士で話し合ってください。
 ※相手方の都合に配慮してご利用ください。
 ※掲載していても、すでに話し合いが成立している場合があります。
 ※交渉や品物の受け渡しなどについては、市では責任を負いかねますので、ご了承ください。

問合せ 環境課 (内線407)

ゆづります (◎は無料) 2月13日現在

猫用ケージ (3段)、小型犬・中型犬用ケージ (縦50cm×横70cm×高さ55cm、屋根有り)
 ◎マッサージ機 (椅子型)、◎折り畳み自転車、◎ひな人形 (平飾り)、◎キャラクター滑り台、◎着物一式 (女性用、複数あり、和装小物含む)

もとめます (◎は無料)

◎洗濯機、◎石油ストーブ、◎子ども用自転車 (16インチ・18インチ)、◎子ども用スキー板セット (22cm以上)、◎ひな人形 (ガラスケース入り)、◎グラウンドゴルフ用品一式、◎チアダンス衣装 (ティップネススキッツ、120cm～130cm)、◎平安幼稚園体操服 (冬用トレーナー、130cm)、◎平安幼稚園制服一式 (女児用、110cm～120cm)、◎平安幼稚園制服・体操服など一式 (女児用、120cm～130cm)

わくわく情報

催し物

Home&nico ホール自主文化事業

問合せ Home&nico
ホール ☎55-2321

チケット販売中のイベント

落語を気軽に楽しもう!

江南市文寿席4月公演

日本の伝統芸能を、気軽な気分でお楽しみいただける人気企画です。

日時 4月29日(祝)午前10時〜

場所 小ホール

出演者 登龍亭幸福、旭堂鱗林、露の瑞、マグナム小林

料金 全席自由1000円(申込時集金)

※未就学児入場不可

チケット不要のイベント

お昼の

「ふれあい土曜コンサート」

日時 3月11日(土)午後1時から1時間程度

場所 ホワイエ

演奏者 名古屋アラブ音楽同好会

演奏会名 アラブの風よ、あなたに届け

演劇ワークショップ「日常の見え方・感じ方を変えてみよう」

「シアターゲーム」は、演劇をつくる上で大切にしている感覚を使った誰でも参加できるゲームです。ゲームを通して、新しい自分のこと、他の人への意識を広げてみましょう。

日時 3月19日(日)午後1時30分〜3時

場所 展示室

講師 鳴海康平(名古屋芸術大学)

定員 20人(先着順)

申込 電話でHome&nicoホールへ。

募集
令和5年度

江南市民文化会館友の会

会費

●個人会員：年額1500円
●賛助会員：1口年額3万円(個人または団体)

特典

●個人会員：会報や催物案内の送付、Home&nicoホール自主文化事業の入場料2割引など

●賛助会員：個人会員の特典に加え、Home&nicoホール自主文化事業に招待(年2回で1回につき招待券2枚)

申込 直接Home&nicoホールへ。

図書館からのご案内

耳で楽しむ読書体験!

ストーリーテリング

絵本や紙芝居などを使わないおはなし会です。

日時 3月25日(土)午後1時30分〜

場所 すいとびあ江南2階大広間B

語り手 名古屋しずくの会

対象者 5歳から(大人も参加可)

定員 6組(1組3人まで先着順)

申込・問合せ 3月10日(金)〜24日(金)(土曜・日曜日、祝日を除く。午前9時〜午後5時)

に電話で図書館 ☎56-2306へ。

新図書館がオープンします

4月1日(土)、2日(日)は館内でさまざまなイベントを行います。

詳しくは、図書館ホームページ(<https://lib-konan.aichi.jp/>)をご覧ください。

新図書館オープニング講演会

嬉し楽し深し!

江南市の歴史探し

日時 4月1日(土)午後1時〜

場所 toko+toko | abo (布袋駅東複合公共施設) 3階図書館イベントホール

講師 倉橋寛(作家)

対象者 中学生以上

定員 40人(抽選。後日結果をお知らせします。)

申込・問合せ 3月17日(金)〜24日(金)(土曜・日曜日、祝日を除く。午前9時〜午後5時)

に電話で図書館 ☎56-2306へ。



市老人クラブ連合会

生きがい

芸能発表会

日時 3月10日(金)午前10時〜午後3時30分

場所 Home&nicoホール大ホール

演目 歌謡、民謡、詩吟、日本舞踊、銭太鼓、社交ダンス

その他 ホワイエで将棋、囲碁、茶道、華道、和箏笛の会を催しています。愛知県警防犯チームによる「オレオレ詐欺寸劇」もあります。

問合せ 市老人クラブ連合会 坪内 貢 ☎090-6369-0734

江南おもちゃ病院 「スマイル」

おもちゃを治療します。

※最善を尽くしますが、治らない場合もあります。

日時 3月19日(日)午前10時〜午後1時30分(申し出が多い場合は、早めに受け付けを終了することがあります)

場所 布袋ふれあい会館2階第2会議室

持ち物 おもちゃの電池、説明書など

問合せ 環境課(内線257)

フラワーパーク江南のイベントについて

※市民が作るイベントについては、フラワーパーク江南ホームページ (<https://www.k-sosansenkoen.jp/>) をご覧ください。

休園日 3月13日(月)

3月の開園時間 午前9時～午後5時

申込・問合せ フラワーパーク江南管理事務所 (☎57-2240)

フラワーパーク江南 早春フェア

早春花として名高いクリスマスローズをテーマとした企画展示やクラフト体験教室を中心に、家族でお楽しみいただける各種イベントを行います。

期間 3月5日(日)

早春のクイズラリー

植物に関するクイズラリーをしながら園内を探索しましょう。

期間 期間中毎日

場所 園内全域

フラワースナップ

～early spring～

花や風景など園内で撮影した写真をメールかインスタグラムに投稿した方の写真を掲示します。投稿した方には管理事務所

で花や野菜の種、ポストカードをプレゼントします。

応募期間 3月4日(土)

掲示期間 3月5日(日)

場所 クリスタルフラワー1階 クリスマスローズ展

「冬の貴婦人」として大人気のクリスマスローズの品種展示、寄せ植え展示、ドライフラワー・押し花を使った作品展示などを行います。

期間 3月5日(日)

※3月5日(日)正午以降は一部の展示となります。

場所 クリスタルフラワー2階

クリスマスローズ販売会 珍しい品種や流通品種などの販売会を実施します。

日時 3月4日(土)、5日(日)午前10時～午後4時

場所 クリスタルフラワー1階 クリスマスローズ展示販売会

展示最終日に展示品の一部を販売します。

日時 3月5日(日)午後1時45分～

※午後1時30分からクリスタルフラワー入り口横で整理券配布

場所 クリスタルフラワー1階

定員 100人程度(先着順)

フラワーパーク江南 さくら祭り

園内のサクラの開花に合わせて、サクラをはじめとした仲春の植物をテーマに、クラフト体験教室や旬の切花の品種展示を行います。

期間 3月11日(土)～4月9日(日)

仲春のクイズラリー

植物に関するクイズラリーをしながら園内を探索しましょう。

期間 期間中毎日

場所 園内全域

フラワースナップ

～mid spring～

花や風景など園内で撮影した写真をメールかインスタグラムに投稿した方の写真を掲示します。投稿した方には管理事務所

で花や野菜の種、ポストカードをプレゼントします。

応募期間 3月11日(土)～4月8日(土)

掲示期間 3月12日(日)～4月9日(日)

場所 クリスタルフラワー1階



みんなで

さくらの花を咲かせよう!

折り紙でサクラの花を作ったり、サクラの木が描かれた紙に飾りましょう。

期日 期間中毎日

場所 クリスタルフラワー2階

さくら餅ソフト限定販売

さくら味のソフトの中にもち米の粒が入った新食感のソフトクリームを期間限定で販売します。

期日 3月11日(土)～4月9日(日)の土曜・日曜日、祝日

場所 クリスタルフラワー1階

売店

料金 1個300円(当日現金)

ガーベラ&スイートピー展

春の花として人気のガーベラと香り豊かなスイートピーの花姿や色が多彩な切花を展示します。

期日 3月11日(土)～21日(祝)

場所 クリスタルフラワー2階

パステルカラーで彩る

春の寄せ植え教室

淡いパステルカラーが魅力的な春の花々を使った、あんどん仕立ての寄せ植えを作ります。

日時 3月18日(土)午前10時～正午

場所 Ⅱ期地区学習棟

料金 1個1800円(当日集金)

定員 10人(抽選。後日結果をお知らせします)

申込 3月5日(日)までにフラワーパーク江南ホームページ

申込フォームまたは申込書(フラワーパーク江南ホームページに用意)をファクスまたは直接管理事務所(☎57-2241)へ。

さくら柄のロゼットをつくらう 折り紙を使って、オリジナルのロゼットを作ります。

日時 3月19日(日)、21日(祝)①午前10時～11時②午前11時～正午③午後1時30分～2時30分④午後2時30分～3時30分

※①②午前9時45分～③④午後1時15分～整理券配布

場所 クリスタルフラワー1階

料金 1枚100円(当日現金)

定員 各回8枚(先着順)

さくら柄の

小物ケースをつくらう

オリジナルの小物ケースを作ります。

日時 3月25日(土)、26日(日)①午前10時～11時②午前11時～正午③午後1時30分～2時30分④午後2時30分～3時30分

※①②午前9時45分～③④午後1時15分～整理券配布

場所 Ⅱ期地区学習棟付近

料金 1個300円(当日現金)

定員 各回8個(先着順)

**フラワーパーク江南
友の会のイベント**

※日時、内容は主催者の都合で変更になる場合があります。
ふれあいまつり「子供の縁日」
 日時 3月12日(日)午後1時30分～2時30分(雨天中止)
 場所 クリスタルフラワー入り口横
 定員 100人(先着順)
ふれあいまつり
 日時 3月26日(日)午後1時30分～2時30分
 ※午後1時15分～整理券配布
 場所 二期地区学習棟
 定員 50人(先着順)
すいとびあ江南 さくら祭り
 植樹広場にある約150本のコヒガンザクラが咲き始める頃に、各種イベントを行います。
わんワンファミリーマルシェ &猫の譲渡会
 日時 3月19日(日)午前10時～午後3時(雨天中止)
 場所 すいとびあ江南ふれあい池周辺
 内容 犬のフアッシュションショー、愛犬グッズ販売、猫の譲渡会、キッチンカーなど
 ※猫の譲渡会は中止となる場合があります。

があります。

さくら茶会、華展

日時 3月19日(日)午前10時～午後3時
 場所 すいとびあ江南2階大広間
 内容
 ・さくら茶会：市茶道連盟(裏千家研和会)、前売り券400円、当日券450円(呈茶券の問い合わせは山田(☎090-11285-0815)へ)
 ・華展：市華道連盟(有志一同)問合せ すいとびあ江南(☎53-5111)



**すいとびあ江南
すいとびあフェス
はじめの一歩・春**

多目的ホールを中心にステージ発表、各種展示、イベントを行います。
次年度の各種講座の紹介・体験ブース
 次年度開催予定の「はじめて

の寄せ植え」、「ラベンダークラフト教室」、「将棋教室」、「天体観測教室」など、各種イベントや教室の紹介をします。

日時 3月25日(土)、26日(日)
 場所 すいとびあ江南1階多目的ホールおよびその周辺
加藤としえ作品展
 日時 3月25日(土)午前10時～午後4時、26日(日)午前10時～午後1時
 場所 すいとびあ江南1階多目的ホール

ふれあい動物園
 日時 3月25日(土)午前10時～午後3時(小雨決行)
 場所 すいとびあ江南ふれあい池周辺
ぜんざい振る舞い
 日時 3月25日(土)午前10時～なくなり次第終了
 場所 すいとびあ江南多目的ホール前広場

加藤としえアート・トーク ショー&今岡友美JAZZ LIVE
 日時 3月26日(日)午後2時30分～4時
 場所 すいとびあ江南1階多目的ホール
 定員 80人
 ※受付開始時点で定員を超える場合はその場で抽選
 料金 500円(申込時集金)

申込 3月19日(日)までに直接すいとびあ江南へ。
うた仲間集い
 日時 3月28日(火)正午～午後4時
 場所 すいとびあ江南1階多目的ホール

定員 一般参加者10人、応援入場者30人
 ※受付開始時点で定員を超える場合はその場で抽選
 申込 3月4日(土)午前9時～19日(日)に直接すいとびあ江南へ。
 問合せ すいとびあ江南(☎53-5111)

親子の遊びの広場

児童館では、子育ての手助けとして、遊びを通して親子が楽しく触れ合ったり、親同士が子育てについて話し合ったりする場を提供しています。

日時 火曜日クラス・木曜日クラス共に月2回程度 午前10時30分～11時30分
 場所・対象地区
 ・交通児童遊園：布袋、布袋北小学校区
 ・草井学供：草井、門弟山小学校区
 ・古北学童保育所：古知野北、古知野東小学校区
 ・古知野児童館：古知野東、古

知野南小学校区
 ・藤ヶ丘児童館：藤里、宮田、古知野西小学校区
 ※2カ所に分かれている校区は、自宅から近い方を選択してください。
対象者 令和2年4月2日～令和3年4月1日生まれの幼児とその保護者
定員 各クラス20組(先着順)
 ※新型コロナウイルス感染症の拡大状況により、定員を制限する場合があります。
 ※申し込みの人数により、曜日・実施場所の変更をお願いする場合があります。

料金 年額1000円
 申込 3月3日(金)～13日(月)に、直接実施場所の児童館または学供へ(代理申し込み不可)。
 問合せ 交通児童遊園(☎54-1732)、草井学供(☎57-7840)、古北学童保育所(☎55-2430)、古知野児童館(☎55-5720)、藤ヶ丘児童館(☎57-1001)



催し物

教室・講座

スポーツ

募集

公売

相談

教室・講座

家族介護教室

介護方法や介護予防、介護者の健康づくりを目的にした「家族介護教室」をオンライン（動画配信）で行います。動画は1つの動画に付き15〜20分程度です。

内容・講師

- 介護者も被介護者にも安全で楽な介助〜座位から立位、移乗のポイント〜：長谷川真子（岐阜協立大学）
- 日々の食事の中で取り組むフレイブル予防：熊谷琴美（愛知学院大学）

- 認知症の家族を介護するとは〜私の介護体験から〜：江南認知症家族会会員（話し手）、江南中部地域包括支援センター職員（江南認知症家族会事務局 聞き手）

動画配信期間 3月13日(月)〜31日(金)

視聴方法 市社会福祉協議会ホームページ (<https://www.konan-shakyo.or.jp>)へアクセスし、公式YouTubeチャンネルで「視聴ください」

催し物

教室・講座

スポーツ

募集

公売

相談

い。
問合せ 市社会福祉協議会
☎55-52662

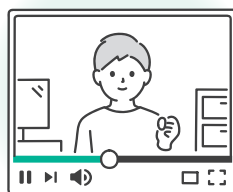

イスでゆったり、リラックス体操

社協花しおりの会が、体操教室を企画しました。健やかに生き生きと健康づくりを一緒にしませんか。

日時 3月17日(金)午前10時〜11時30分

場所 老人福祉センター

講師 石川初代（日本健美操協会指導員）

定員 15人（先着順）

料金 100円（当日集金）

持ち物・服装 タオル、飲み物

運動できる服装

申込・問合せ 3月1日(水)（午前9時）〜16日(木)に電話

または直接市社会福祉協議会
☎55-52662へ。

市歴史ガイドの会 春の研修会

日時 3月23日(木)午前9時15分〜午後5時（受け付けは午前9時5分〜）

集合場所 Home & nico ホール駐車場

コース 如意山願成寺、せいがん（昼食）、村国神社・村国座、佛願院・前渡不動尊

※健脚向き

対象者 市歴史ガイドの会へ入会希望の方

定員 15人（先着順）

料金 2500円（当日集金）

持ち物・服装 携帯電話、筆記用具、飲み物、雨具、運動靴、動きやすい服装

申込・問合せ 3月10日(金)までに電話で市歴史ガイドの会

富田 ☎090-6648-9494へ。

すいとびあ江南 絵たより教室

手書きの絵を添えた心温める絵たよりを作ります。

日時 4月8日(土)、5月13日(土)、6月10日(土)（全3回）午後1時〜3時

場所 すいとびあ江南1階小研修室A・B

講師 加藤としえ（書・絵詩作）

家

定員 20人

※受付開始時点で定員を超える場合はその場で抽選

料金 1000円（申込時集金）

申込 3月5日(日)（午前9時）〜25日(土)に直接すいとびあ江南へ。

問合せ すいとびあ江南 ☎53-5111



お母さん教室

前期

初めてお母さんになった方、乳幼児期にはどんな関わりが大切か学びませんか。子育てをする仲間との出会いもあります。

時間 午前10時〜11時

古知野西公民館

4月18日〜5月16日の毎週火曜日（全5回）

古知野北公民館（古北にじろ会館）

5月11日〜6月8日の毎週木曜日（全5回）

布袋北学供

6月15日〜7月13日の毎週木曜日（全5回）

宮田学供

7月12日〜8月9日の毎週水曜日（全5回）

中央コミュニティ・センター

8月31日〜9月28日の毎週木曜日（全5回）

対象者 市内在住で初めてお母さんになった方とのお子さん（未就園の乳幼児）

※過去に参加した方は、ご遠慮ください。

内容 子どもの発達についての話、親子遊びなど

※後期の日程について（10月〜）は8月号広報に掲載します。

前期と後期は同じ内容です。

定員 各会場 10組程度（先着順）

申込・問合せ 3月6日(月)から（土曜・日曜日、祝休日を除く）午前9時〜午後4時）電話で第2子育て支援センター

☎58-88805へ。



ちいきのきょうじつ
2023 春

対象者 介護保険の要支援・要介護認定を受けていない65歳以上の市民の方

・「初めての方でもできるイスヨガ」は①②どちらかの参加です。申込時に希望を申し出てください。

・「スマホ活用講座」は初めて参加の方限定です。他のスマートフォン関係の講座への参加者は参加可能です。

・心疾患・整形外科的疾患などのある方は、主治医に相談してから運動教室に参加してください。

・申し込みは、1人1講座までで先着順です。

申込・問合せ 3月1日(水)～17日(金)に電話で高齢者生きがい課(内線416)へ。



催し物

教室・講座

スポーツ

募集

公売

相談

講座名	ミニアルバムを作ろう!	初めての方でもできる イスヨガ	健康寿命を伸ばそう!! 3B体操で	やさしいアロハダンス
期日	5/1、8、22、29、6/5 の月曜日	① 4/3、17、24、5/8～ 6/26の月曜日 ② 4/14～28、5/12～ 6/30の金曜日	4/11、25、5/16～6/27 の火曜日	5/10、17、24、31 の水曜日
時間	9:30～10:30	10:00～11:00	9:30～10:30	9:30～10:45
場所	Home&nico ホール 美術工芸室	①布袋ふれあい会館 第1・2会議室 ②すいとびあ江南 研修室A	布袋ふれあい会館 第2・3会議室	Home&nico ホール 第3練習室
内容	約20cmの正方形のアルバムで6ページ作成します。家族、友人、ペット、景色など、どんな写真でも大丈夫です。	椅子に座ってセルフマッサージやストレッチを無理なく楽しく行います。頑張っている体を緩めていきましょう。	膝や腰、肩が用具を使うことで無理なく体操ができます。体操後の体の爽快感を味わってください。	ハワイアンミュージックに合わせて体を動かします。ゆったりと身体をほぐしていきましょう。
講師	長谷川美幸 (CMJ公認アルバム・アドバイザー)	澤田万喜子	栞山純子 (公益社団法人日本3B体操協会指導士)	牧野佐知子
定員	6人	① 20人② 17人	10人	10人
料金	1100円 (初回集金)	無料	500円 (初回集金)	無料
持ち物・服装	はさみ、写真(Lサイズの場合約10枚～18枚、他サイズも使用可能)	飲み物、タオル、バスタオル(床に敷く用)、運動ができる服装	飲み物、タオル、敷物(ヨガマット、バスタオルなど)、運動ができる靴・服装	飲み物、タオル、運動ができる服装
講座名	自分でできる「整膚」つまみ健康法	盆踊りで心も身体も生涯現役	スマホ活用講座 (アンドロイド限定)	ヨガで心と身体をほぐしましょう
期日	4/10(月)	5/9～30の火曜日	① 4/14～28、5/12、 6/16～30の金曜日 ② 5/26、6/2、9の金曜日	4/21、5/12、26、 6/9、23の金曜日
時間	10:00～11:30	10:00～11:00	① 13:30～15:00 ② 9:30～11:00	9:15～10:45
場所	布袋南学供 集会室	Home&nico ホール 展示室	Home&nico ホール 特別会議室	宮田学供 集会室
内容	美肌・頭痛・膝痛などの改善方法を学ぶと共に自分でできる整膚を学び、痛みのある方は施術も行います。	日本の民謡、盆踊りを踊り、心と身体の活性化を目指します。初めての方でも参加できます。	初級から中級の講座です(上級者の方はご遠慮ください)。便利な道具として楽しく活用しましょう。	体が硬いと心も重くなります。心身ともに軽くなるヨガの素晴らしさを体験してください。
講師	矢澤美喜子	渡辺百合子	伊藤真弓 (元専門学校パソコン講師)	村瀬由美子
定員	15人	20人	4人	10人
料金	無料	無料	1000円 (初回集金)	無料
持ち物・服装	飲み物、ゆるめの服装(ジャージなど)	飲み物、運動ができる服装(着物でも可)	スマートフォン(アンドロイド限定、簡単スマホは対象外)、筆記用具(お持ちの方) スマホの契約書(月/何ギガ、Googleアカウントなど記載のもの)	飲み物、タオル、敷物(ヨガマット、バスタオルなど)、運動ができる服装

高齢者向け教室

対象者 介護保険の要支援・要介護認定を受けていない65歳以上の市民の方。
持ち物・服装 タオル、飲み物、室内用シューズ（布袋ふれあい会館、宮田学供、草井学供）

のみ、運動用の服装
 ※教室への参加は、いずれかの1会場のみとします。足腰弱らん教室と楽しく健康づくり教室の重複参加は可能です。
 ※心疾患・整形外科的疾患などのある方は、主治医に相談してから参加してください。

申込 3月1日(水)～10日(金)直接高齢者生きがい課、各支所、老人福祉センターへ。
 ※申し込み多数の場合は抽選し、後日全員にお知らせします。
問合せ 高齢者生きがい課（内線416）

教室名・内容・講師	場所	日時	休講日	定員	
楽く健康くへり教室 内容 転倒予防のための体操や認知症予防のための講座を行います。 講師 社会福祉法人サン・ビジョン理学療法士および作業療法士	ジョイフル布袋地域交流室	4月～9月 第1、第3水曜日 ※初回：4/5	5/3	15人	
	第2サンライフ江南地域交流スペース	4月～9月 第2・4水曜日 ※初回：4/12	なし		
足腰弱らん教室 内容 腰痛・肩こり・膝痛・筋力低下を予防すると共に、一緒に運動する仲間を作ることができます。 講師 鈴木浩樹（ローズリボン代表）	宮田学供集会室	4月～9月 毎週月曜日 ※初回：4/3	9:30～10:30	40人	
	布袋南学供集会室		7/17、9/18	25人	
	老人福祉センター大広間	4月～9月 毎週火曜日 ※初回：4/4	9:30～10:30	5/30、8/29	40人
		4月～9月 毎週木曜日 ※初回：4/6		5/4、6/29、8/31	
	草井学供集会室	4月～9月 毎週火曜日 ※初回：4/4	11:00～12:00	なし	25人
	布袋ふれあい会館競技場	4月～9月 第1、第2、第4、第5水曜日 ※初回：4/5	9:30～10:30	5/3	40人
	市武道館柔道場	4月～9月 毎週木曜日 ※初回：4/6	13:30～14:30	5/4	80人
すいとびあ江南大広間A、B	4月～9月 毎週金曜日 ※初回：4/7	9:10～10:10	5/5、8/11	40人	

すいとびあ江南 親子で自然薯体験

自然薯の植え付けから収穫までを体験します。

日時 ①4月22日(土)午前9時～正午
 ②8月12日(土)午前10時～正午
 ③12月9日(土)午前10時～正午（全3回）

※参加人数が多い場合は12月16日(土)午前10時～正午も開催
場所 ①すいとびあ江南2階研修室B ②すいとびあ江南2階大広間

※すいとびあ江南近隣の畑へマイクロバスで移動します。
講師 林泉（自然薯工房）他
定員 20組（幼児、小学生は保護者同伴）

※受付開始時点で定員を超える場合はその場で抽選
料金 1組4500円（申込時集金）

持ち物 飲み物、移植ごて、タオル、はさみ、カメラ、長靴、軍手、作業着

申込 4月2日(日)午前9時～15日(土)に直接すいとびあ江南へ。

問合せ すいとびあ江南 ☎53-5111

スポーツ

春季卓球大会

日時 3月19日(日)午前9時～
場所 KTXアリーナ内メインアリーナ

部門 中学生（男女別）、高校一般（男女別）

対象者 市内在住または在勤の方、市卓球協会会員、参加申込書を発送した中学校生徒
申込 3月9日(木)までに、申込用紙(KTXアリーナに用意)を直接市卓球協会 和田善男 ☎090-3879-883

70) または市スポーツ協会事務局(KTXアリーナ内) ☎55-5261)へ。

問合せ 市卓球協会 和田善男 ☎090-3879-883

70)

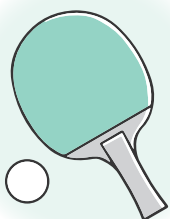

市体操協会

定期講座

幼児から高齢者までの10講座
です。自分の体力・年代に合わ

せ、まずは無料体験してみま
しょう。
申込・問合せ 電話で各問い合
わせ先へ。



曜日	講座名(対象者) ◎テーマ	時間・場所	問合せ
第1・第3月	それいゆⅠ(年齢問わず、子ども連れ可) ◎ママさんのヒップホップ(初めてのヒップホップ、ストレッチほか)	11:30～12:45 市武道館剣道場	佐橋みどり ☎75-0502
火	ひまわりⅡ(男女・年齢問わず) ◎健やかに・しなやかに・美しく(健康体操・ストレッチほか)	13:15～15:00 市武道館柔道場	長谷川百合子 ☎55-0939
水	ジョイフルひまわり(働く人向き) ◎リラックス&リフレッシュ体操ほか	19:15～21:00 市武道館柔道場	
木	ひまわりⅠ(男女・年齢問わず) ◎健康体操、ストレッチほか	13:15～15:00 KTXアリーナ	服部直子 ☎55-2393
	ピコひまわり(3歳未満児と保護者) ◎ふれあい・スキンシップ体操、広い体育館でマット・トランポリン・鉄棒などを使って親子遊び	15:15～16:15 KTXアリーナ	
	リトルひまわり ・1部…幼児、小学校1・2年生男女、3年生女子 ・2部…小学校3年生男子、小学校4～6年生男女 ◎器械体操、トランポリン、ダンス、新体操、ヒップホップほか	1部 16:30～17:30 2部 17:40～18:50 KTXアリーナ	
金	それいゆⅡ(年齢問わず、子ども連れ可) ◎ソフトエアロビ、ジャズ体操、ストレッチほか	11:30～12:45 市武道館剣道場	佐橋みどり ☎75-0502
	ニイハオひまわり(男女・年齢問わず) ◎爽健気功法と総合フィットネス(心・体・息を整える)	13:15～15:00 市武道館柔道場	長谷川百合子 ☎55-0939
第2・第4土	ジュニアひまわり ◎表現力を豊かに感性を磨こう	アンアン(幼児～小学校3年生) クラシックバレエ、リボン、リングほか	10:00～11:00 市武道館剣道場
		ヴィヴィアン (小学校4年生～中学生、一般) クラシックバレエ、ジャズダンス、新体操	11:15～12:45 市武道館剣道場

会員募集

少年剣道教室

日時 毎週火曜・金曜・土曜日
午後7時～9時

場所 市武道館

対象者 小・中学生
申込・問合せ 3月20日(月)まで
に電話で市剣道連盟 石川力
(☎54-0673)へ。

空手道連盟

江南コマダ・

五明空手道道場(水風会)

日時・場所

●毎週水曜日 午後4時20分～
8時30分：赤童子コマダダ商
店2階

●毎週金曜日 午後4時20分～
9時30分：五明公民館

申込・問合せ 電話で矢野恵子
(☎080-6943-112
14)へ。

水風会

日時 毎週火曜日 午後7時～
9時

場所 水風会
申込・問合せ 電話で布川徹(☎
55-0227)へ。

日本空手松涛連盟

日時・場所

●毎週水曜日 午後7時～9時

30分：市武道館剣道場
●毎週土曜日 午後5時～7時
：市武道館柔道場

申込・問合せ 電話で宮川雅晴
(☎090-1789-54
46)へ。

日本拳法連盟

防具を着けて行う、より安全な武道です。「育てよ心・よい子・強い子」を指導方針に、相手を敬う心、礼節と練習により向上心を育て「心・技・体」のバランスが取れた指導をしています。見学は自由で無料体験もできます。

日時・場所

●毎週月曜日(午後7時～8時30分)：市武道館柔道場

●毎週水曜日(午後7時～8時30分)：KTXアリーナ内サ
ブアリーナ

※第3水曜日はお休み

対象者 小学校1年生から大人

料金
●小・中学生：月額3000円
●高校一般：月額4000円

申込・問合せ 電話で市日本拳
法連盟 荒田貢(☎090-
1740-7527)へ。



催し物

教室・講座

スポーツ

募集

公売

相談

グラウンド・ゴルフ

日時は、小学校ごとに異なりますので、お問い合わせください。

場所 各小学校グラウンド

申込・問合せ 電話で梅村義勝 (☎54-9266)へ。

中学生

サッカー教室

日時 毎週月曜日 午後7時～9時

場所 古知野中学校グラウンド

申込・問合せ 電話で市サッカー連盟 平野邦博(☎09-04196-1366)へ。

幼児(年中、年長)フットサル教室

日時 毎週水曜日

●1部：午後4時20分～5時20分

●2部：午後5時20分～6時20分

場所 KTXアリーナ内メインアリーナ

申込・問合せ 電話で市サッカー連盟 平野邦博(☎09-04196-1366)へ。

小学生

フットサル教室

日時 毎週火曜日 午後7時～9時

場所 古知野南小学校体育館

申込・問合せ 電話で市サッカー連盟 平野邦博(☎09-04196-1366)へ。

大人の

フットサル教室

日時 毎月第1水曜日 午後7時～9時30分

場所 KTXアリーナ内メインアリーナ

対象者 市内在住、在勤または在学の18歳以上の方

申込・問合せ 電話で市サッカー連盟 足立悟(☎090-8422-8681)へ。

スポーツクラブ江南(総合型地域スポーツクラブ)

ID1007662

地域の人々が生涯にわたって気軽にスポーツを親しみ、かつ交流を深めながら心身の健康増進を目指すためのスポーツクラブです。

申込 入会申込書(KTXアリーナに用意)を直接KTXアリーナへ。

お問い合わせ すいとびあ江南(☎53-15111)へ。

問合せ スポーツクラブ江南事務局(☎55-5261)

募集

すいとびあ武將隊

「こつなん藤まつりに本格的な甲冑を着て、入場行進します。」

日時 4月23日(日)午前10時～11時

場所 曼陀羅寺公園

集合・解散 すいとびあ江南に午前8時集合、すいとびあ江南で正午解散予定

定員 15人

※受付開始時点で定員を超える場合はその場で抽選

持ち物・服装 飲み物、運動のできる服装

主催者で用意する物 甲冑など(着付けも含む)、弁当

その他 イベントに参加する方の送迎(すいとびあ江南、曼陀羅寺公園)は主催者が行います。

申込 3月12日(日)午前9時～4月15日(土)に直接すいとびあ江南へ。

問合せ すいとびあ江南(☎53-15111)へ。

催し物

教室・講座

スポーツ

募集

公売

相談

婚活事業 藤コン♡大作戦 IN江南

ID1006260

藤の下で、すてきな出会いを見つけませんか。

日時 5月4日(祝)午前10時～午後4時ごろ(受け付けは午前9時30分)

開催場所 すいとびあ江南、曼陀羅寺公園

集合場所 すいとびあ江南1階多目的ホール

対象者 男女共に5月4日時点で25歳～40歳の独身者

定員 男女各20人(抽選。後日結果をお知らせします)

※最少催行人数(男女各10人)に達しない場合は中止とします。

料金 男性3500円、女性2500円

※詳しくは、抽選後に郵送する案内をご覧ください

申込・問合せ 3月17日(金)までに、申込書(商工観光課、市ホームページに用意)を郵送、ファクス、Eメールまたは直接市観光協会(商工観光課内 483-8701(住所不要) 内線336 FAX56-5516 Eメールshoko@city.konan.lg.jp)へ。

江南市公式 LINE で情報を配信しています

イベント・観光情報や市政情報などを不定期に発信します。以下のID 検索または二次元コードで「江南市」を友だち追加してください。

アカウント名 江南市
アカウントID @konan_city



問合せ 地方創生推進課 (内線 349)

その他の江南市公式 SNS

Facebook



Twitter



市消費生活協力員

「自立した賢い消費者」としての知識を身に付け、家族や近所の方などが安心、安全に生活することができるよう、地域の見守り活動を一緒にいいませんか。

活動内容

- 地域への消費生活に関する情報発信
- 消費生活講座および研修会への参加・協力
- 消費生活出前講座への協力
- 消費生活センター周知への協力

応募資格

市内在住の平成15年4月1日以前に生まれた方で、消費者トラブル防止についての啓発に興味のある方

募集人員

15人（応募者多数の場合は地域などを考慮の上決定し、後日全員にお知らせします）

任期

依頼日から令和7年3月31日まで

申込・問合せ

3月17日（金）（消印有効）までに応募用紙（市民サービス課西分庁舎に用意）を市民サービス課西分庁舎窓口（内線225）へ。

春の花いっぱいコンクール

ID1012922

花と緑のまちづくりを目指して、皆さんが丹精込めて育てた花壇などを紹介し、花いっぱい運動を広げるために、毎年コンクールを開催しています。花壇などの大きさは審査に影響しません。

応募資格

市内在住の方で、花壇や庭、ベランダなどで花のある暮らしを楽しんでいる方。自薦、他薦（都市計画課推薦を含む）は問いません。

一次審査

4月17日（月）、18日（火）

二次審査

4月20日（木）

賞

最優秀賞、優秀賞、優良賞、奨励賞、参加賞（全員）および特別賞

特別賞

※特別賞は、過去に最優秀賞を受賞した方も審査対象となります。

申込・問合せ

4月1日（土）～13日（木）（必着）に応募用紙（都市計画課、各支所、市ホームページに用意）に花壇などの写真を貼付して、都市計画課（〒483-8701（住所不要）内線3333 Eメール tokai@city.konan.jp）へ。

ボーイスカウト隊員

野外活動や奉仕活動などを通して、自立心や協調性、他人を思いやる心など、たくましく生きる力を身に付けた健全な少年、少女を育成します。

対象者（男女問わず）

- ビーバー隊：年長組（小学校新2年生）
- カブ隊：小学校新3年生（新5年生）
- ボーイ隊：小学校新6年生（新5年生）

中学生
申込・問合せ

江南第1団

● 石黒雅之（☎090-6466-1454）：古知野東、古知野西、古知野南、布袋、布袋北小学校区ほか

江南第3団

● 苅谷有朗（☎55-1907）：古知野東、古知野北、藤里、草井、門弟山、宮田小学校区ほか

※古知野東小学校区は、第1団、ほか

パート職員（会計年度任用職員）を募集します！

※記載している時間給は、学歴、職歴および給与改定などにより変動する場合があります。また、勤務形態の変更により勤務時間が変更となる場合があります。

職種	心の教室相談員
勤務場所	市内小・中学校
勤務内容	心の教室相談員業務など
募集人員	3人
応募資格	カウンセリングまたは教職の経験がある方
勤務時間	おおむね週4日で、1日4時間（午前8時30分～午後5時の間）勤務を基本とし、小学校は年間600時間程度、中学校は年間640時間程度
休日	学校休業日、指定する勤務日以外の日
年次有給休暇	あり
報酬	時間給1000円（諸手当なし、ただし交通費相当分は別途基準により支給） （雇用期間収入見込額 小学校約60万円、中学校約64万円）
保険制度	なし
災害補償	あり
選考方法	面接など（日時、場所は後日連絡）
提出書類	履歴書（市指定様式）
雇用期間	4月1日～令和6年3月31日（人事評価により再度の任用可）
申込受付期限	3月10日（金）
採用予定日	4月1日（土）
申込・問合せ	教育課（内線391）
備考	その他の勤務条件は、別に定めます。

第3団どちらでも申し込めます。



催し物

教室・講座

スポーツ

募集

公売

相談

自衛官

採用種目・応募資格

- ①自衛隊幹部候補生：令和6年4月1日現在22歳以上26歳未満（大学院の修士課程を修了した方は28歳未満）の方
 - ②一般曹候補生：採用予定月の1日現在18歳以上33歳未満の方
 - ③予備自衛官補：令和5年7月1日現在18歳以上34歳未満の方または国家免許資格などに応じ18歳以上55歳未満の方
- 試験期日**
 ①4月22日(土)、23日(日)、6月24日(土)
 ②5月19日(金)～28日(日)のうち指定された日
 ③4月8日(土)～23日(日)の指定された1日
- 採用時期**
 ①②令和6年3月中旬から4月上旬
- 教育訓練の開始時期**
 ③令和5年7月以降
- 申込・問合せ** ①3月1日(火)～4月14日(金)（6月24日(土)の試験期日は、3月1日(火)～6月15日(木)（必着）②3月1日(火)～5月9日(火)（必着）③4月6日(木)（必着）までに、自衛隊愛知地方協力本部小牧分駐所（☎0568-73121

催し物

教室・講座

スポーツ

募集

公売

相談

90 ホームページ <https://www.mod.go.jp/pco/aichi/> へ。

日本語教室
ボランティヤ

在住外国人に日常会話に必要な日本語を教える方を募集します。資格、経験は問いません。
日時 月曜～金曜日、日曜日
 午後1時～1時50分、午後2時～2時50分
場所 ふくらの家（多文化プラザ）（古知野町古渡191）
申込・問合せ 電話または直接 市国際交流協会事務局（生涯学習課内 内線397）へ。



土地・建物

公売

公有財産を一般競争入札により売り払います。
 ID1010312

この入札は、令和4年11月24日付け公告から入札条件を変更した、再度公告です。

売払物件 ①河野町五十間地内（市街化調整区域）②和田町天神地内（市街化調整区域）
入札参加申込期間 令和5年3月23日(木)まで
入札場所 防災センター2階研修室2
入札日時 3月24日(金)①午後1時②午後2時
 ※詳しくは、市ホームページをご覧ください。
問合せ 財政課（内線457）

成年後見制度相談

認知症や知的障害などの理由で判断能力の不十分な方を保護し、支援するのが成年後見制度です。
日時 4月6日(木)午後1時30分～3時30分
場所 市役所西分庁舎1階相談コーナー
相談員 一般社団法人コスモス成年後見サポートセンター

相談

問合せ 市民サービス課西分庁舎（内線409）



無料登記相談

県土地家屋調査士会では、4月1日が表示登記の日であることにちなんで土地・建物の調査、測量、表示登記の無料登記相談を行います。
日時 4月7日(金)午後1時30分～3時30分
場所 市役所西分庁舎1階相談コーナー
相談員 市内土地家屋調査士
問合せ 市民サービス課西分庁舎（内線409）

善意だより

ご寄付ありがとうございました。（敬称略）

- ▼江南市立布袋小学校 創立150周年記念事業実行委員会
 【布袋小学校へ】ソーラーパネル・蓄電池・校名看板 各1式
- ▼早川浩史
 【toko+toko=labo（布袋駅東複合公共施設）へ】
 グランドピアノ 1台 ピアノ用椅子 1脚
- ▼有村恵子
 【KTXアリーナへ】カローリングセット 1式

3月の相談案内

※「要予約」の記載がない相談は予約不要

名称	日時(正午から午後1時を除く)	場所	備考(問合せ)		
障害児(者)発達相談	14日(火)、28日(火)	13:00~16:00	わかかさ園 福祉課へ要電話予約		
手話通訳者設置	月曜・金曜日	9:00~13:00	市役所福祉課 市役所内で各種申請相談などの手続きに手話を必要とする方の通訳		
	火曜・水曜・木曜日	13:00~17:00			
母子相談	月曜~金曜日	9:00~17:00	〃こども政策課 電話相談、メール相談(Eメールkodomo@city.konan.lg.jp)または面接相談		
家庭児童相談	月曜~金曜日	9:00~17:00			
子育て相談	毎日	9:00~16:00	交通児童遊園	電話(☎54-1732)または面接相談	こども政策課
			古知野児童館	電話(☎55-5722)または面接相談	
			藤ヶ丘児童館	電話(☎57-1001)または面接相談	
	月曜~金曜日	8:30~17:15	子育て支援センター	電話(☎56-6337)または面接相談	
			第2子育て支援センター	電話(☎58-8885)または面接相談	
			子育て世代包括支援センター	電話または面接相談	
		9:00~16:00	全保育園	電話または面接相談	保育課
職業相談	月曜~金曜日	9:00~16:30	市役所江南ワーキングステーション(地域職業相談室)		
職業適性検査 & 就職相談	15日(水)	10:00~16:30	すいとぴあ江南 1階小研修室A・B	予約優先で当日の相談も可。相談日の前日までにいちのみや若者サポートステーション(☎0586-55-9286)へ要電話予約	商工観光課
若年者就職相談	24日(金)	9:30~12:00		相談日の前日までにいちのみや若者サポートステーション(☎0586-55-9286)へ要電話予約	
市民相談	月曜・水曜・金曜日	9:00~12:00	市役所西分庁舎	オンライン相談の場合は相談日の1週間前までに市民サービス課へEメール(shohi@city.konan.lg.jp)で要予約	市民サービス課(西分庁舎)
消費生活相談	月曜~金曜日	13:00~16:30			
法律相談	2日(木)、7日(火)、 16日(木)、23日(木)、 30日(木)	13:30~17:00		市民サービス課(西分庁舎)へ要電話予約	
多重債務相談	14日(火)	13:30~16:00			
登記相談	1日(水)、15日(水)、 22日(水)	13:30~15:30			
行政書士相談	8日(水)	13:30~15:30		受付時間13:00~15:00	
不動産相談	17日(金)	13:30~16:30			
行政相談	9日(木)	13:30~15:30			
人権相談	16日(木)	13:30~15:30			
内職相談	3日(金)、10日(金)、 17日(金)、24日(金)、 31日(金)	10:00~12:00 13:00~15:00			
交通事故相談	火曜・水曜日	9:00~12:00		防災安全課へ要電話予約	防災安全課
パソコン・スマホ 初心者相談会	4日(土)、11日(土)、 18日(土)、25日(土)	9:30~11:00		仕事に関する内容の相談はできません。ノートパソコン、スマホを所有している方はお持ちください。問い合わせは尾北シニアネット(☎53-2594)へ。	地方創生推進課
こころの相談	28日(火)	14:00~16:00		福祉課へ要電話予約	福祉課
少年相談 (いじめ、非行など)	月曜~金曜日	9:00~17:00	少年センター (市役所西分庁舎内)	フリーダイヤル(☎0120-542-133)または少年センター(☎55-2133)電話相談、メール相談(Eメールs-soudan@aurora.ocn.ne.jp)または面接相談	生涯学習課
不登校及び 発達相談			適応指導教室 (市役所西分庁舎内)	適応指導教室(☎51-4533)電話または面接相談	教育課
障害福祉相談	月曜~金曜日	9:00~17:00	老人福祉センター	障害福祉サービスを必要とする方や家族(☎81-8577)	市社会福祉協議会
法律相談	17日(金)	13:30~16:00		高齢者・障害者の権利擁護相談(☎81-8577)へ要予約	
生活困窮者相談	月曜~金曜日	9:00~17:00		生活困窮からの自立に向けた生活相談(☎53-8851)	
ボランティア相談	月曜~金曜日	9:00~17:00		ボランティア希望者や受け入れに関する相談(☎55-5262)	
経営に関する法律相談	22日(水)	13:00~15:00	江南商工会館	商工業に関する法律相談(要予約)	江南商工会議所 (☎55-6245)
金融相談	17日(金)	10:00~12:00		事業資金相談・日本公庫(要予約)	
		13:30~16:00		事業資金相談・信用保証協会(要予約)	
外国人生活相談	月曜~金曜日	10:00~15:00	市国際交流協会「ふくらの家」	日本の制度で分からないこと、生活上の悩み相談	市国際交流協会 (☎56-7390)
高齢者総合相談	月曜~金曜日 ※詳細は各センター でご確認ください。	9:00~17:00 ※詳細は各センター でご確認ください。	北部地域包括支援センター	電話(☎57-2155)	高齢者生きがい課
			中部地域包括支援センター	電話(☎51-3322)	
			南部地域包括支援センター	電話(☎55-5470)	
認知症介護相談	月曜~金曜日	10:00~16:00	電話相談	認知症介護についての電話相談(☎0562-31-1911)	公益社団法人認知症の人と家族の会・愛知県支部

3月保健センターガイド

★は予約制。午前8時30分から保健センターで予約受け付けします（窓口または電話）。

場所 保健センター（☎56-4111または市役所☎54-1111内線286・289）

■ 成人保健

※江南市に住民票がある方が対象です。

相談	保健師による健康相談	<保健センター> 毎週火曜日 9:30~11:30 <子育て支援センター(江南短大)> 3月14日(火) 10:00~11:30	予約の必要はありません。	市民	一般健康相談（血圧測定など） 生活習慣病予防の相談など ※電話相談可
	医師による健康相談 ★要予約	3月7日(火) 3月14日(火) 13:25~	随時	育児中の市民	一般健康相談（血圧測定など） 生活習慣病予防の相談など ※ウォー筋グ運動（健康体操）、フットケアのミニ講座付き
	栄養相談 ★要予約	随時 ※事前に申し込みが必要です。		市民	保健センター嘱託医（内科医）による医療相談 定員 各2人（先着順） ※禁煙に関する相談可
	歯の相談 ★要予約				食生活の見直し、病気予防の食事の取り方などの個別相談（治療食の相談はできません）
	保健師による訪問相談 ★要予約				歯や口の健康についての個別相談
	歯科衛生士による訪問口腔衛生相談 ★要予約				40歳以上で療養上の保健指導が必要な市民またはその家族 病気および健康増進に関する訪問相談
	管理栄養士による訪問栄養相談 ★要予約				40歳以上の要介護状態またはそれに準ずる状態にある市民
	食生活の見直し、病気予防の食事の取り方などの訪問相談（治療食の相談はできません）				

■ 定期予防接種の再接種費用の助成

※骨髄移植手術などにより免疫が消失した子どもの再接種費用を助成します。※回数・間隔を規定通り終えた定期予防接種の再接種に限りです。

※再接種する前に申請が必要です。

※詳しくは市ホームページをご覧ください。保健センターへお問い合わせください。

名称	対象者	対象期間	助成金額
定期予防接種の再接種費用の助成	下記の全てに該当する方 ・市内に住民登録のある方 ・骨髄移植手術などにより、接種済みの定期予防接種の効果が期待できないと主治医に判断された方 ・再接種時に、以下の年齢に達するまでの方 BCG(4歳)、小児用肺炎球菌(6歳)、ヒブ(10歳)、四種混合(15歳)、その他(20歳)	再接種を受けた年度の3月31日まで(土曜・日曜日の場合は前日まで)	接種費用の全額(上限あり)

■ こうなん健康マイレージ

市内在住、在勤または在学の方の健康づくりを応援する健康マイレージ事業を実施しています。健康づくりに関する取り組みとイベント・健（検）診を合わせて40ポイントためると県内の協力店で利用できる優待カード「まいか」と参加賞（ハンドソープセット）がもらえます。詳しくは、市ホームページか、ポイントカード付きチラシ（保健センター、市役所、各支所、市ホームページなどに用意）をご覧ください。

■ かかりつけ医を持ちましょう

現在、国の方針で大きな病院とかかりつけ医の機能分担を推進しています。健康保険法では、大きな病院を紹介状なしで受診するときに診察料に追加して支払う「選定療養費」が定められており、窓口での医療費負担も多くなる場合もあります。近くの開業医などをかかりつけ医に持つとともに、体調が悪いと感じたときは、まずはかかりつけ医の診療を受けましょう。

選定療養費の一例（令和5年1月時点） 江南厚生病院 7700円、総合犬山中央病院 2750円、さくら総合病院 1650円

■ 一般不妊治療費の助成

令和4年4月から不妊治療（体外受精、顕微授精、人工授精など）が保険適用になりましたが、人工授精については、令和4年3月31日以前に治療を開始している場合は助成の対象となる場合があります。

※詳しくは市ホームページをご覧ください。保健センターへお問い合わせください。

■ 養育医療の申請

指定養育医療機関に入院中の未熟児などで、医師が入院養育を必要と認めた方が対象です。

入院中に必要書類をそろえて申請してください。詳しくは保健センターへお問い合わせください。

■ 子どもの予防接種

生後2カ月ごろに乳児期に開始する予防接種の予診票を郵送しています。転入した方や予診票がない方は親子健康手帳（母子健康手帳）をお持ちください。やむを得ない事情で保護者が同伴できない場合は、お子さんの健康状態の分かる親族などの同伴が可能です。その場合は、保護者の委任状（保健センター、市ホームページに用意）が必要です。
※江南市に住民票がある方が対象です。

■ お母さんと子どもの健康

※保健センターを利用するときは、親子健康手帳（母子健康手帳）をお持ちください。
※乳幼児健診時に一緒に来た付き添いのお子さんを預かります。希望する方は、当日、受付にお申し出ください。
※江南市に住民票がある方が対象です。

	名称	対象者	実施日	受付時間	実施時間	予約受付	定員	内容など
健診	4カ月児健康診査	令和4年11月1日～15日生まれ 令和4年11月16日～30日生まれ	3月9日(休) 3月23日(休)	13:00～14:00	13:00～ ※健診の 所要時間は 90分～120 分です。	予約の必要は ありません。 ※日程変更を 希望される場 合はご連絡く ださい。	-	生後6カ月未満で未受診の方も可
	1歳6カ月児健康診査	令和3年8月1日～17日生まれ 令和3年8月18日～31日生まれ	3月8日(休) 3月22日(休)					2歳未満で未受診の方も可 ※フッ化物塗布があります。
	3歳児健康診査	令和2年3月1日～12日生まれ 令和2年3月13日～31日生まれ	3月6日(月) 3月20日(月)					4歳未満で未受診の方も可 ※尿検査があります。
	2歳児歯科健康診査	令和3年3月1日～14日生まれ 令和3年3月15日～31日生まれ	3月3日(金) 3月24日(金)					2歳4カ月未満で未受診の方も可 歯科診察、ブラッシング指導、フッ化物塗布、歯科・栄養・育児相談など
教室・講座	ハッピーパバママ教室 (平日編) ★要予約	妊婦とその夫	3月2日(休)	1部 9:15～9:30 2部 10:15～10:30	9:30～10:45 10:30～11:45	受付中	各5組 (先着順)	歯科衛生士・管理栄養士による講話、助産師との座談会、パバママ交流会、「妊娠、出産、子育て何でも聞いちゃおう！話しちゃおう！」、赤ちゃん人形を使っの抱っこ体験
	産後リフレッシュ教室 ★要予約	令和4年12月～令和5年1月生まれの子とその母親	3月23日(休)	1部 9:15～9:30 2部 10:30～10:45	9:30～10:30 10:45～11:45	3月1日(休)～	各5組 (先着順)	リフレッシュ体操・ベビーマッサージなど
	離乳食講習会（前期） ★要予約	5～8カ月児とその保護者	3月10日(金) 4月14日(金)	10:15～10:30	10:30～11:15	受付中	12組 (先着順)	離乳食の話、歯の話
	離乳食講習会（後期） ★要予約	9カ月～1歳6カ月児とその保護者	3月7日(火) 4月11日(火)			受付中	12組 (先着順) 15組 (先着順)	
	歯～ピカ教室 ★要予約	①令和4年1月～令和4年3月生まれの子とその保護者 ②令和3年9月～12月生まれの子とその保護者	3月14日(火)	9:15～9:30 10:20～10:30	9:30～10:20 10:30～11:20	3月1日(休)～	各5組 (先着順)	むし歯予防の話、ブラッシング指導など ※①②のどちらか1回のみでの参加です。
相談	身体計測のみ ★要予約	乳幼児とその保護者	3月17日(金)	9:00～10:30	3月1日(休)～	45組 (先着順)	身体計測	
	育児相談 ★要予約					12組 (先着順)	身体計測や子育て相談など	
	はみがき相談 ★要予約					8組 (先着順)	歯磨きに関する個別相談	
	卒乳相談 ★要予約					4組 (先着順)	卒乳に関する個別相談	
	離乳食・栄養相談 ★要予約					8組 (先着順)	離乳食・食事・おやつに関する個別相談	
親子健康手帳（母子健康手帳）交付およびおめでとう相談	医療機関などで妊娠届出書を発行された方	月曜～金曜日 (祝休日除く)	9:00～12:00	予約の必要はありません。	-	親子健康手帳（母子健康手帳）、妊婦・産婦・乳児健康診査受診票綴の交付など ※マイナンバーの分かる物をお持ちください。		
こんにちは赤ちゃん訪問 助産師による訪問相談 ★要予約	生後4カ月までの子とその保護者	随時	随時	随時		子育て情報などを家庭に届けに伺います。		
保健師による訪問相談 ★要予約	妊産婦・乳幼児					授乳・育児などに関する相談、体重測定など 健康・育児・発達などに関する訪問相談		

※フッ化物塗布について

1歳6カ月児健康診査、2歳児歯科健康診査では、希望するお子さんにフッ化物塗布を行います。事前に歯磨きをしてお越しく下さい。また、フッ化物塗布後30分は飲食ができませんので、塗布前に水分補給ができるようお茶などをお持ちください。

★は予約制。予約開始日の午前8時30分から予約受け付けします（窓口または電話）。

■ 子育て世代包括支援センター（母子保健型）

子育て世代包括支援センターとは、妊娠・出産・子育ての身近な相談窓口です。保健師や助産師の資格を持つ専門の職員が対応し、妊娠準備期から子育て期を切れ目なくサポートしていきます。

問合せ 子育て世代包括支援センター 母子保健型（保健センター内） ☎56-4120 月曜～金曜日 午前8時30分～午後5時15分

保健センターの電話番号は ☎ 0587-56-4111

または市役所 ☎ 0587-54-1111（内線 286・289）

3月の生活情報



ごみカレンダー 分別ごみ、粗大ごみ（戸別収集）

	収集地区	期日
1	古知野区全域	2(木) 15(水) 31(金)
2	石枕、山王、山王北、前野、布袋区全域、大海道、寄木、安良、今市場、力長、木質東、下山、西布	16(木) 30(木)
3	五明、小郷、曾本、小折本町、東町、田代、小折町、南山、天王町、北山	1(水) 14(火) 29(水)
4	赤童子西（大間町を含む）、赤童子東、北野、尾崎、木質本郷、木質町、中奈良、ナビタウン江南Ⅱ	13(月) 28(火)
5	東野、上奈良、河野、松竹、前飛保	6(月) 17(金)
6	島宮、県営島宮住宅、藤ヶ丘（1棟～54棟）、県営松竹住宅、パークシティ江南、マーメイドタウン江南	8(水) 23(木)
7	神明、生原、四ツ谷、本郷、南野、藤ヶ丘（55棟～216棟）、後飛保	9(木) 24(金)
8	草井、小杣、慈光堂、小脇、村久野、鹿子島	10(金) 27(月)
9	砂場、宮後中、宮後東、江森、山尻、勝佐、和田、般若、中般若	7(火) 22(水)
10	飛高、高屋、野白町、宮後上、大松原自治区	3(金) 20(月)



市税などの納期限

国民健康保険税※	第8期	3月31日(金)
介護保険料		
後期高齢者医療保険料		

- ・口座振替をご利用の方は納期限の日に振替納付します。
- ・※の税については、コンビニエンスストアやスマートフォン決済アプリでも納付できます。



関連施設連絡先一覧

施設名	電話番号	施設名	電話番号
Home&nicoホール	☎55-2321	高齢者生きがい活動センター（シルバー人材センター）	☎56-2155
図書館	☎56-2306	老人福祉センター	☎54-9300
環境事業センター	☎56-4436	古知野東公民館	☎56-1990
布袋ふれあい会館（布袋支所）	☎55-0196	古知野西公民館	☎53-0044
宮田支所	☎58-7344	古知野北公民館	☎55-2416
草井支所	☎57-8348	布袋北部地区学習等供用施設	☎54-5535
保健センター	☎56-4111	布袋南部地区学習等供用施設	☎56-0290
交通児童遊園	☎54-1732	宮田地区学習等供用施設	☎57-0400
子育て支援センター	☎56-6337	草井地区学習等供用施設	☎57-7840
第2子育て支援センター	☎58-8885	KTX アリーナ	☎55-5261
愛知江南短期大学	☎55-6166		
子育て支援センター			



スポーツ施設の先行予約 ID1009415

施設名	日付	時間	対象者
各グラウンド	3月18日(土)	9:30～	市内在住者に限る
各テニスコート		13:30～	

休日急病診療所（北野町川石 25-12 ☎56-4112） ID1004123

診療日	受付時間	診療科目
5(日)、12(日)、19(日)、21(祝)、26(日)	8:30～11:30 (診療は9:00～)	内科、小児科、 外科、歯科 ※歯科は午前中のみ
	13:30～18:30 (診療は14:00～)	

※マイナンバーカードの健康保険証利用が開始されましたが、健康保険証も併せてお持ちください。
※応急処置を施す診療所のため、他の医療機関を紹介することがあります。また、時間外は、救急医療情報センター（☎0586-72-1133）をご利用ください。
※天候による休診は、受付時間内に電話でお問い合わせを、診療日の医師は、市ホームページをご覧ください。

市役所の便利な利用法(市役所の開庁日時：月曜～金曜日 午前8時30分～午後5時15分（祝休日は除く）)

市役所の窓口が開いている時間にお越しになれないときは、下表の方法をご利用ください。
※請求できる方、受取時に必要なものなどの要件がありますので、利用するときは必ず事前に担当課までお問い合わせください。

	請求できるもの	日時・場所および請求方法	担当課
日曜日市役所	〈市民サービス課〉 ID1002600 ・戸籍全部(個人)事項証明書(戸籍謄・抄本) ・住民票の写し ・印鑑登録証明書(郵送請求不可) ・その他証明書	12日(日)、26日(日)(毎月第2・第4日曜日) 8:30～12:30 市民サービス課、税務課、収納課 ※収納課では、納税相談、市税などの受け取りを行っています。	
郵送請求	〈税務課〉 ID1010752 ・課税所得証明書 ・固定資産関係証明書 ・納税証明書(市民税・県民税、固定資産税、国民健康保険税、軽自動車税(種別割))	「交付申請書(郵送用)」(市ホームページに用意)、手数料(定額小為替に限る)、運転免許証などの本人確認書類の写し、返信用の封筒(返送先を記入し切手貼付したもの)を添えて、郵送してください。後日自宅に返送します。 ※定額小為替は郵便局で購入することができます。	市民サービス課 (内線 221) 税務課 (内線 262)
電話予約	〈市民サービス課〉 ・住民票および戸籍の附票の写し 〈税務課〉 ・課税所得証明書 ・固定資産関係証明書 ・納税証明書(市民税・県民税、固定資産税、国民健康保険税、軽自動車税(種別割))	予約日時：月曜～金曜日(祝休日を除く) 8:30～17:00 交付日時：月曜～金曜日 17:30～20:00 土曜・日曜日、祝休日 9:00～20:00 交付場所：市役所宿直室(1階北玄関横)	収納課 (内線 272)



すいとびあ江南宿泊予約状況 予約専用電話☎53-5555へお問い合わせください。

3月の催し物

市民カレンダー

1(水)	フォトクラブ琴の音会 作品展(～3月6日 市役所西分庁舎) ※図書館休館(～3月31日)
2(木)	
3(金)	
4(土)	YUYUウォーキング(9:00～ すいとびあ江南)
5(日)	
6(月)	
7(火)	
8(水)	
9(木)	
10(金)	
11(土)	お昼の「ふれあい土曜コンサート」 (13:00～ Home&nicoホール)
12(日)	日曜市役所開設 (8:30～12:30 市民サービス課、税務課、収納課)
13(月)	※フラワーパーク江南休園日
14(火)	水曜会展(～20日 市役所西分庁舎)
15(水)	※布袋ふれあい会館休館日
16(木)	
17(金)	
18(土)	
19(日)	江南おもちゃ病院「スマイル」 (10:00～ 布袋ふれあい会館) さくら祭り(10:00～ すいとびあ江南)
20(月)	※Home&nicoホール・歴史民俗資料館休館日
21(火)	サロンいまいちはやしの仏画展 (～27日 市役所西分庁舎)
22(水)	
23(木)	
24(金)	
25(土)	
26(日)	日曜市役所開設 (8:30～12:30 市民サービス課、税務課、収納課)
27(月)	
28(火)	第50回人権を理解する作品コンクール入賞作品展 (～4月3日 市役所西分庁舎)
29(水)	
30(木)	
31(金)	

Home&nicoホール(午前9時～午後5時 ☎55-2321)

詳しくは主催者へお問い合わせください。

場所	内容	期日	開演時間	入場方法	主催者(問合せ)
大ホール	2022年度中部日本個人・重奏コンテスト(高等学校の部)県大会	5(日)	10:00	有料	春日丘高校 安田 ☎0568-51-1131
	江南市老人クラブ連合会 芸能クラブ発表会	10(金)	10:00	無料	江南市老人クラブ連合会 高橋 ☎090-1988-9949
	第41回耳の日記念聴覚障害者と県民のつどいin江南	12(日)	9:30	有料	愛知県聴覚障害者協会(メール 18154@sage.ocn.ne.jp)
	立川志らく独演会	18(土)	13:30	有料	Home&nicoホール ☎55-2321
	劇団民藝+こまつ座公演「ある八重子物語」	21(祝)	16:00	会員制	尾北演劇鑑賞会 ☎55-9346
	江南警察署ふれあいコンサート2023	26(日)	13:30	無料	江南警察署 ☎56-0110
小ホール	人生会議住民講演会	4(土)	13:30	無料	尾北医師会地域ケア協力センター ☎95-7027
	TOKOTOKO*fitダンス発表会	11(土)	13:00	無料	中山 ☎090-5860-4736
	ピアノ演奏会	19(日)	13:30	無料	仙田 ☎54-8703
	第15回観桜会	21(祝)	16:30	無料	松永 ☎080-3636-2788
ホワイエ	お昼の「ふれあい土曜コンサート」名古屋アラブ音楽同好会アラブの風よ、あなたに届け	11(土)	13:00	無料	Home&nicoホール ☎55-2321
展示室	演劇ワークショップ～日常の見え方・感じ方を変えてみよう～	19(日)	13:30	無料	Home&nicoホール ☎55-2321
	晴嵐館書道教室作品展	25(土) 26(日)	10:00	無料	晴嵐館 ☎56-3170

江南市役所西分庁舎

(月曜～金曜日…午前8時30分～午後5時15分)

土曜・日曜日、祝休日…午前9時～午後5時 内線225)

内容	期間
水曜会展	14(火)～20(月)
サロンいまいちはやしの仏画展	21(祝)～27(日)
第50回人権を理解する作品コンクール入賞作品展	28(火)～4月3(月)

市ホームページのページID掲載しています

IDの付いた記事は、市ホームページトップページ「ページIDから検索」に7桁のID番号を入力することで、直接ページを表示することができます。



人口(1月末日現在)/9万8985人
(男4万8565人 女5万420人)

世帯数(1月末日現在)/4万2357世帯

出生届出件数(1月)/53件

高齢化率(1月末日現在)/27.9%

人身事故件数(令和5年累計)/28件

(死亡0人、重傷者0人、軽傷者29人)

物損事故件数(令和5年累計)/194件



広報こうなんは、植物油インキを使用しています。

Home&nico ホール 江南市民文化会館自主文化事業

令和5年 3月18日 土 立川志らく独演会

スピード感のあるテンポのよい口跡と、巧みな構成力、独自の視点で噺の世界を切り拓く。

開演 13:30 (開場 13:00)

チケット料金
全席指定

一般価格 3,000 円
友の会価格 2,400 円

※未就学児の入場はご遠慮ください。



写真：小川峻毅

令和5年度のイベント情報

落語を気軽に楽しもう!
江南市文寄席4月公演
4/29 土 10:00 開演



旭堂麟林 マグナム小林 露の瑞 登龍亭幸福

友の会
会員募集

令和5年度の友の会会員を募集しております。

Home&nico ホール江南市民文化会館が主催する事業の先行予約や割引購入など、お得な特典をご用意しております。

※対象期間:令和5年4月1日~令和6年3月31日まで。
※途中解約した場合、年会費の返金はできません。

毎月恒例、入場無料
お昼の『ふれあい土曜コンサート』

8月5日 土 13:30 開演
デヴィ夫人講演会
~人生のモチベーション~



《チケット料金》
全席指定
一般価格 2,500 円
友の会価格 2,000 円

《チケット発売》
一般発売
4/16 (日) 10時~
友の会先行予約
4/7 (金) ~ 4/9 (日)

Home&nico ホール

江南市民文化会館

TEL/0587-55-2321 住所 / 江南市北野町川石 25-1
受付窓口 / 9:00 ~ 17:00 (毎月第3月曜日休館)